transparent beraten

DEUTSCHLANDWEITE VERORDNUNGEN UND PFLICHTEN FÜR HUNDEHALTER

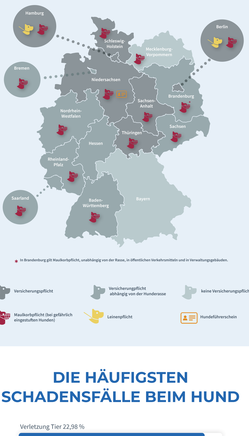

In Brandenburg gilt Maulkorbpflicht, unabhängig von der Rasse, in öffentlichen Verkehrsmitteln und in Verwaltungsgebäuden.

Versicherungspflicht

Versicherungspflicht abhängig von der Hunderasse

keine Versicherungspflicht

Maulkorbpflicht (bei gefährlich eingestuften Hunden)

Leinenpflicht

Hundeführerschein

DIE HÄUFIGSTEN SCHADENSFÄLLE BEIM HUND

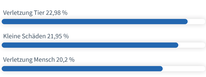

HUNDESTEUER

auf dem Land

durchschnittlich
22,50 € im Jahr

in der Stadt

durchschnittlich
130 € im Jahr

bei gefährlichen (Listen-) Hunden kann es sogar bis zu durchschnittlich **900 €** pro Jahr kosten!

Helferhunde, Wach- und Diensthunde und Hunde, die für gewerbliche Zwecke gehalten werden, sind von der Steuer ausgenommen.

Bei Verstößen können Strafen bis zu 10.000 € auf die Halter zukommen.

In den meisten Städten und Gemeinden wird ein Zweithund höher besteuert.

LISTENHUNDE

Vorraussetzungen für Hundebesitzer

1.) Der Halter muss **volljährig** sein.

2.) Der Halter muss ein **Führungszeugnis** vorlegen, welches sein **Verantwortungsbewusstsein** und seine **Vertrauenswürdigkeit** belegt.

3.) Für **einige Kampfhunde** aus der Liste ist das Bestehen einer **Sachkundeprüfung** für den Halter Pflicht.

4.) Einige Tiere müssen ggf. einen **Wesens- bzw. Verhaltenstest** bestehen.

GÄNGIE VERLETZUNGEN, OP-KOSTEN UND IMPFUNGEN

SO IST IHR HUND RUNDUM VERSICHERT

Kosten einer Tierhalterhaftpflicht-Versicherung

Je nach Rasse und Absicherungshöhe zwischen **46 € – 118 €** im Jahr.

Bei Listenhunden beträgt es bis zu **170 €** im Jahr.

Für Hundehalter und Fremdhüter.

Kosten einer Tier-OP-Versicherung

Je nach Rasse und Alter des Hundes zwischen **14 € – 25 €** im Monat.

Kosten für eine Tierkranken-Versicherung (inkl. OP-Versicherung)

Je nach Absicherungshöhe, Rasse und Alter des Hundes von **50 € – 85 €** pro Monat.

VERSICHERUNGEN VERGLEICHEN

Versicherung bei Schäden

- Absicherung für Hundehalter
- Schäden von min. 3 Millionen € bis zu max. 10 Millionen € abgedeckt
- Mitversicherung von Welpen

Versicherung bei Krankheit

- Wahl zwischen OP- & Vollversicherung
- freie Tierarzt- und Tierklinikwahl
- geschützt bei Unfällen und Krankheiten

UNSER TIPP: JETZT VERSICHERUNGEN VERGLEICHEN!

Quellen: www.check24.de/hundesteuer/haftpflicht-
www.check24.de/hundehaftpflichtversicherung/
www.gesetze-und-urteile.de/hundesteuer-wie-viel-darf-ich-gefahrlicher-hund-kosten
www.anwalt.org/kampfhunde
www.hundeversicherungsvergleich.com/versicherungen-und-tierarztkosten
www.agila.de/tierkrankenversicherung/eigene-kleine-chinesische-tierarztkosten-hund
www.check24.de/hundeversicherung

www.transparent-beraten.de